

**LICITACION PUBLICA:** N°120/2024.

**EXPEDIENTE:** N°E-13-2024-4684-Ae.

**OBRA:** PAVIMENTO URBANO – SANTA SYLVINA.

**TRAMO:** AV PUEYRREDON entre Calle L. Cadra y Calle Fray L. Beltrán.

**OBJETO:** CONSTRUCCIÓN DE CALZADA DE HORMIGÓN CON CORDÓN INTEGRAL Y DESAGÜES PLUVIALES.

**ACLARATORIA N°2**

Se comunica por medio de la presente Aclaratoria N°2 a todos los interesados oferentes, primando sobre lo escrito en cualquier otro lugar de la documentación de la Licitación Pública N°120/2024, lo siguiente:

- 1) De acuerdo con lo planteado en el Computo, Ítem N°6 (CONDUCTO EN MAMPOSTERÍA ARMADA - Solera=1,20m - H=variable); se establece el siguiente valor de H:  
**H=0,60m.**
- 2) De acuerdo con lo planteado en el Computo, Ítem N°10 (ALCANTARILLA DE MAMPOSTERIA TIPO O-41211-I; L=1,50; H=1,25); se establecen los siguientes parámetros:
  - a) **J=25,00m.**
  - b) **Losa de Hormigón: no se deberá computar el material Hormigón dado que la losa forma parte de la calzada, y el mismo es provisto por la DVP.-**
  - c) **Platea de fundación de Hormigón tipo "D" - "H-13".**
  - d) **Mampostería de Ladrillos comunes esp= 20 cm M.C. 1:2 con Refuerzo Ø6mm c/3 hiladas.**
  - e) **Revoque Azotado esp. = 1 cm M.C. 1:2.**
  - f) **Columnas H°A°: H-17 20cm x 20cm c/3m 4Ø8 estribo Ø6 c/20cm.**
  - g) **Viga de encadenado superior H°A° H-17 20cm x 20cm 4Ø8 estribo Ø6 c/20cm.**
  - h) **Viga de Fundación H°A° H-17 20cm x 30cm 6Ø10 estribo Ø6 c/20cm.**
  - i) **Zapata Corrida H°A° H-17 80cm x 15cm Armadura Malla simaØ10 c/15cm.**

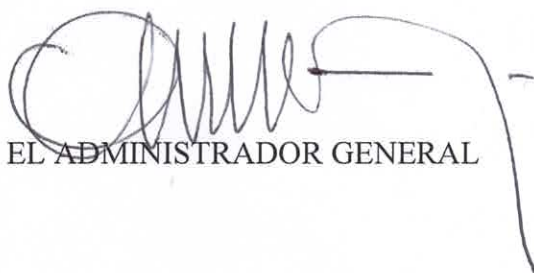

EL ADMINISTRADOR GENERAL

VISTA EN PLANTA

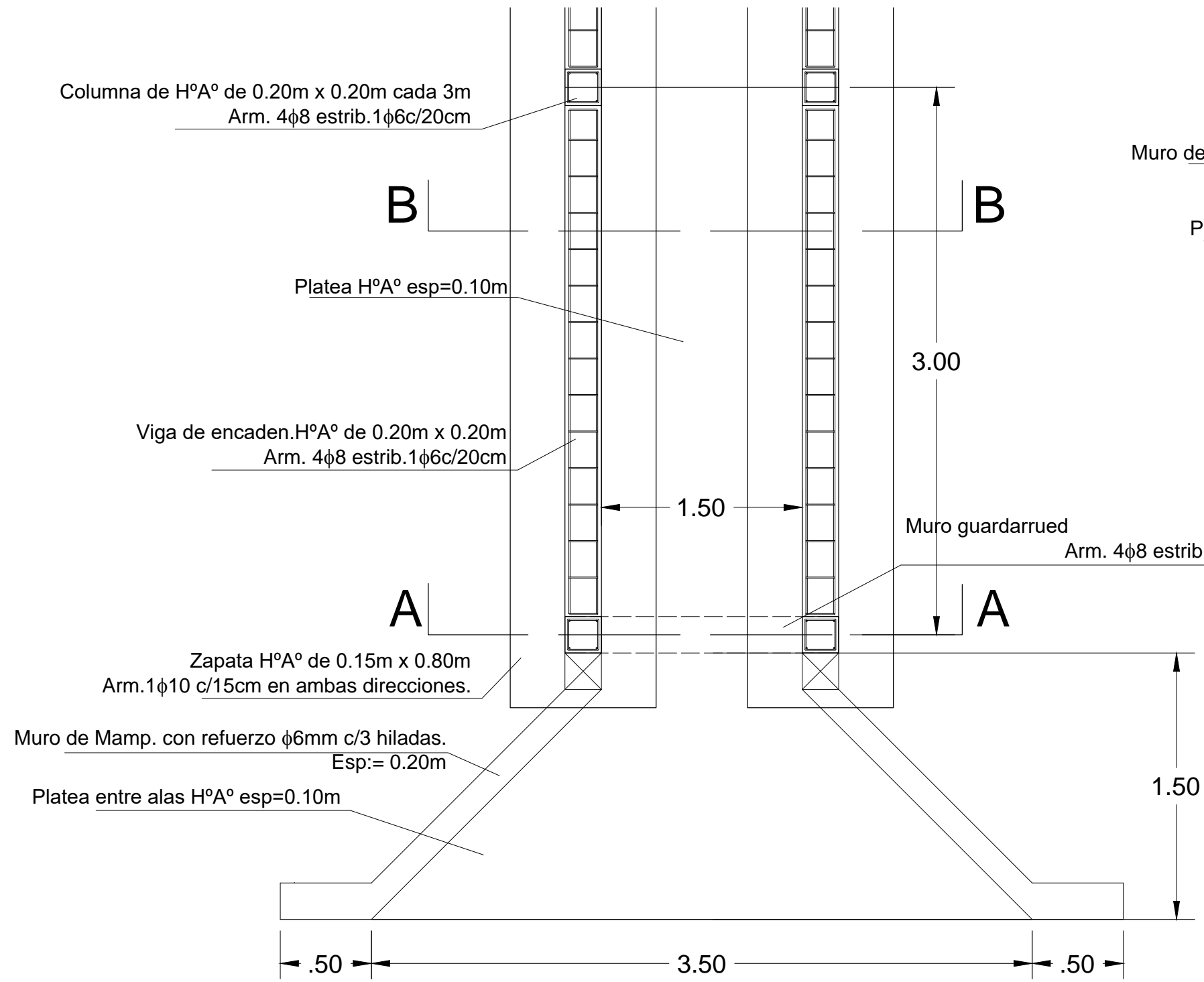

CORTE TRANSVERSAL B-B

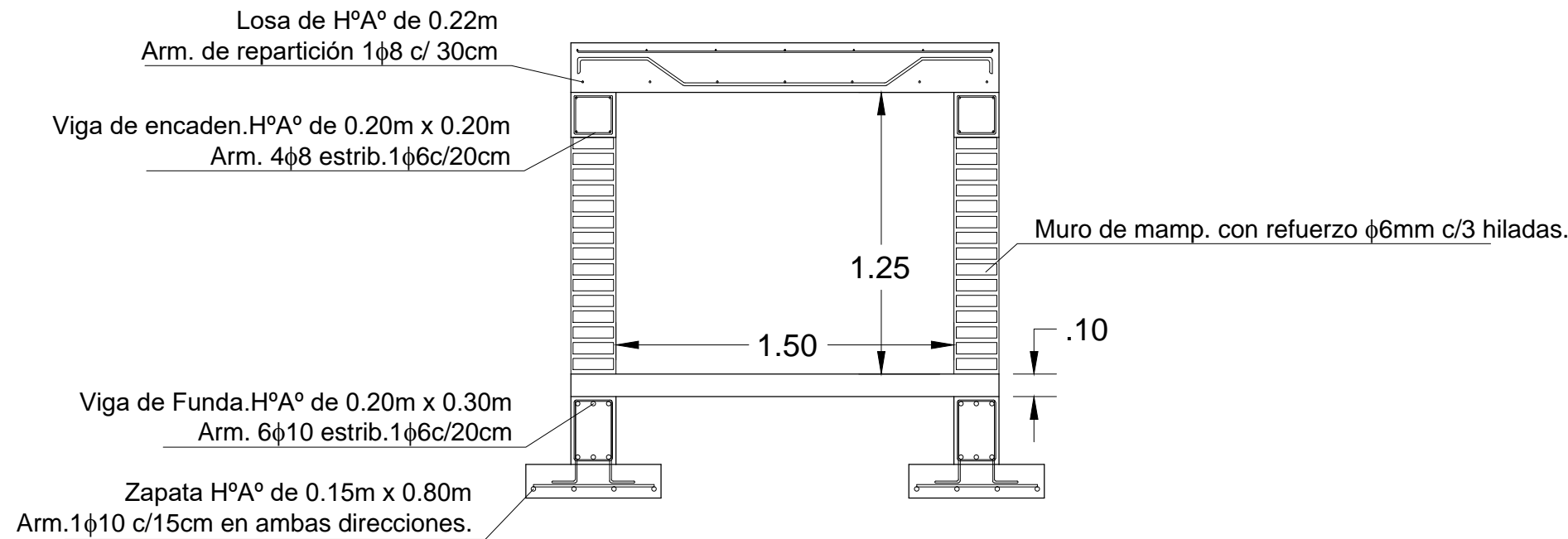

DETALLE ARMADURA DE LOSA

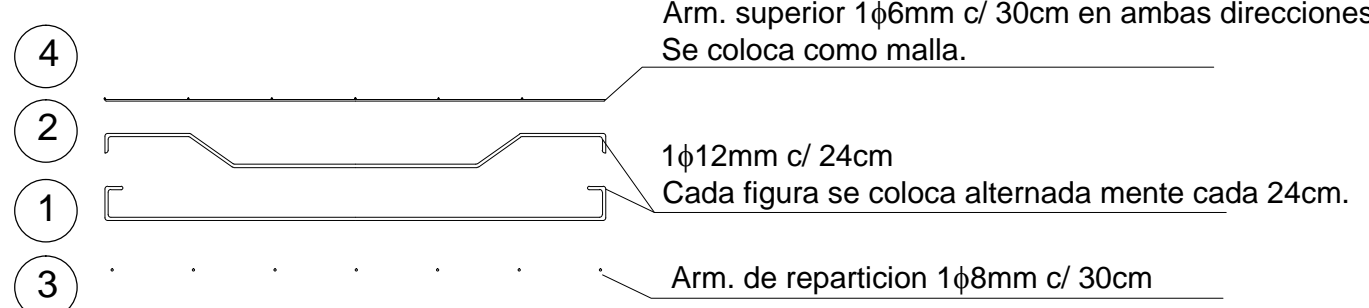
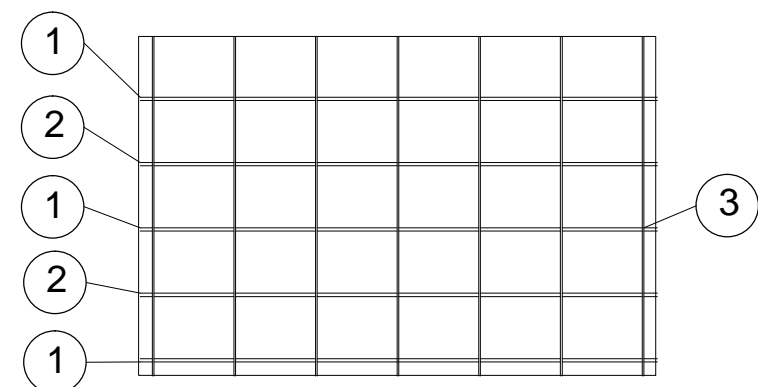

CORTE LONGITUDINAL

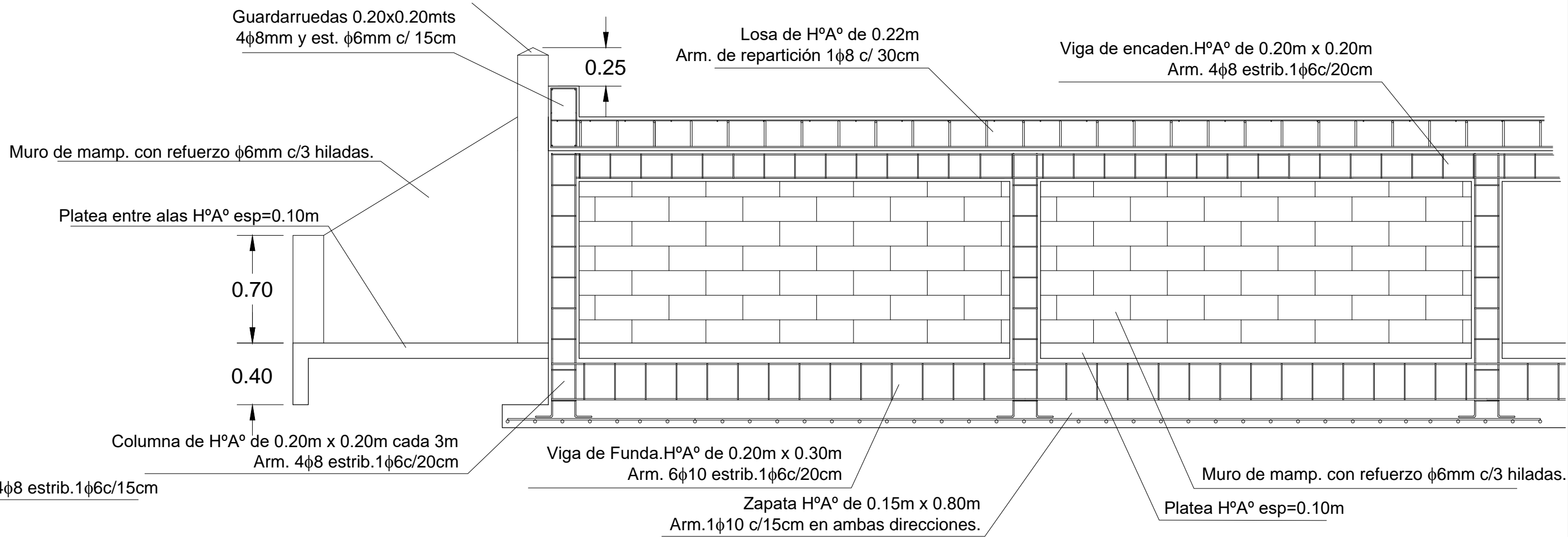

CORTE TRANSVERSAL A-A

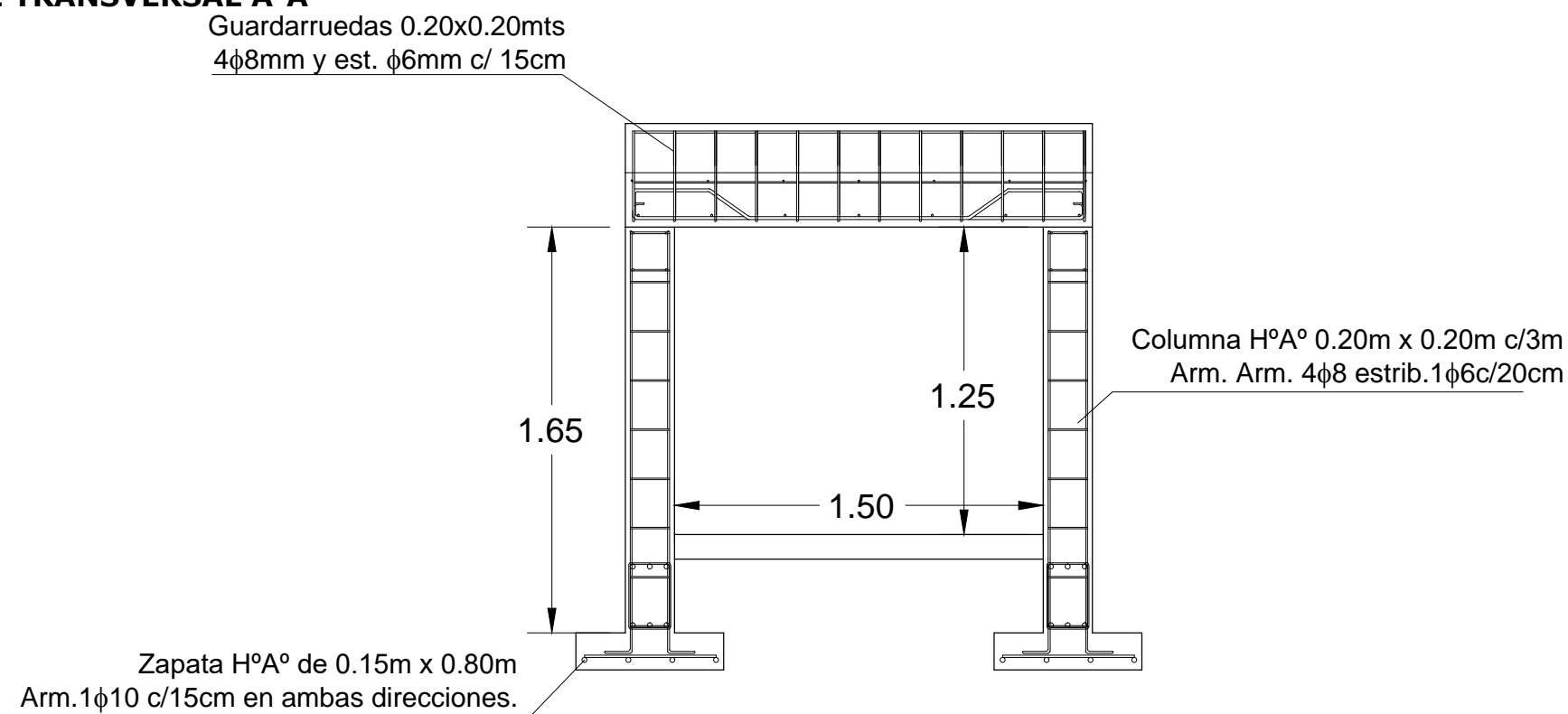

Ing. Omar A. Canela  
Administrador General  
D.V.P. CHACO  
D.N.I. 24.712.912

DIRECCIÓN DE VIALIDAD PROVINCIAL CHACO		DIRECCIÓN DE VIALIDAD URBANA	Plano N° 4 Lámina N° 1	Lugar y Fecha Resistencia 2024
OBRA: PAVIMENTO URBANO - SANTA SYLVINA				
UBICACIÓN: AV PUEYRREDON ENTRE CALLE L. CADRA Y CALLE FRAY L. BELTRÁN.				
OBJETO: CONSTRUCCIÓN DE CALZADA DE Hº Y DESAGÜES PLUVIALES.				
DETALLE DE ALCANTARILLA				
Estudio: DVU	Proyecto: DVU	Aprobado: ARG. J.L. SALINAS	Escala: s/e	Tubo: